

Studii de caz BPMN

1. Să se creeze diagrama de procese în BPMN pentru procesul de decontare a cheltuielilor unor angajați într-o organizație.

Informații despre proces

- După depunerea decontului de cheltuieli se crează un nou cont bancar dacă angajatul nu are deja unul
- Decontul este apoi trimis automat pentru aprobare
 - dacă suma este sub 1000 RON, atunci aprobarea este automată
 - dacă suma este egală sau mai mare cu 1000 RON, atunci necesită aprobarea supervisorului
- În caz de respingere, angajatul primește o notificare prin e-mail
- Dacă a fost aprobat cu succes, suma este depusă în contul angajatului
- Dacă nu se întâmplă nici o acțiune în 7 zile, angajatul primește un email "Aprobare în progres"
- Dacă cererea nu este rezolvată în 30 de zile, atunci procesul se oprește și angajatul primește un e-mail prin care este notificat de acest lucru (anulare) și trebuie să depună din nou decontul

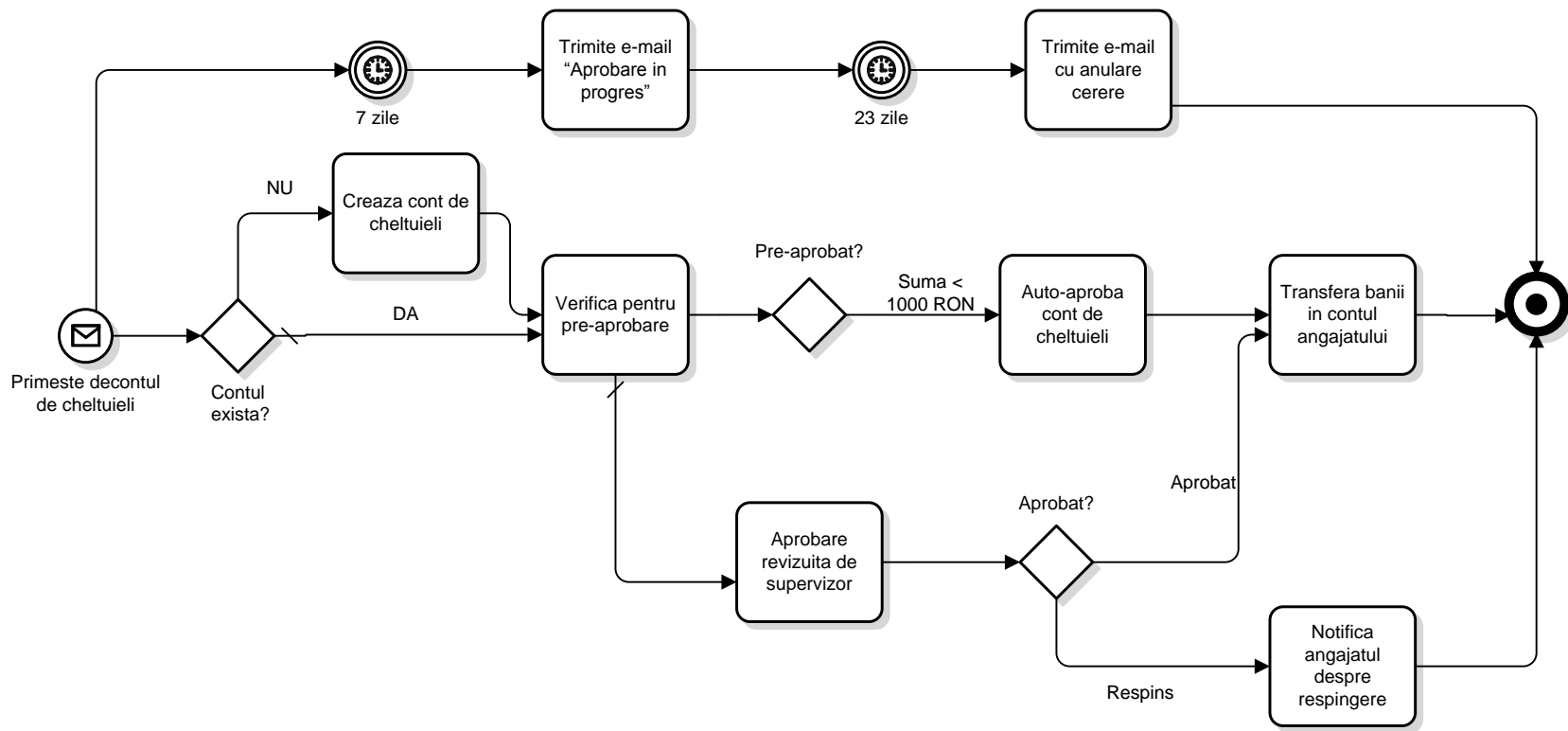

2. Să se interpreteze și reprezinte într-un instrument de tip CASE diagrama de mai jos.

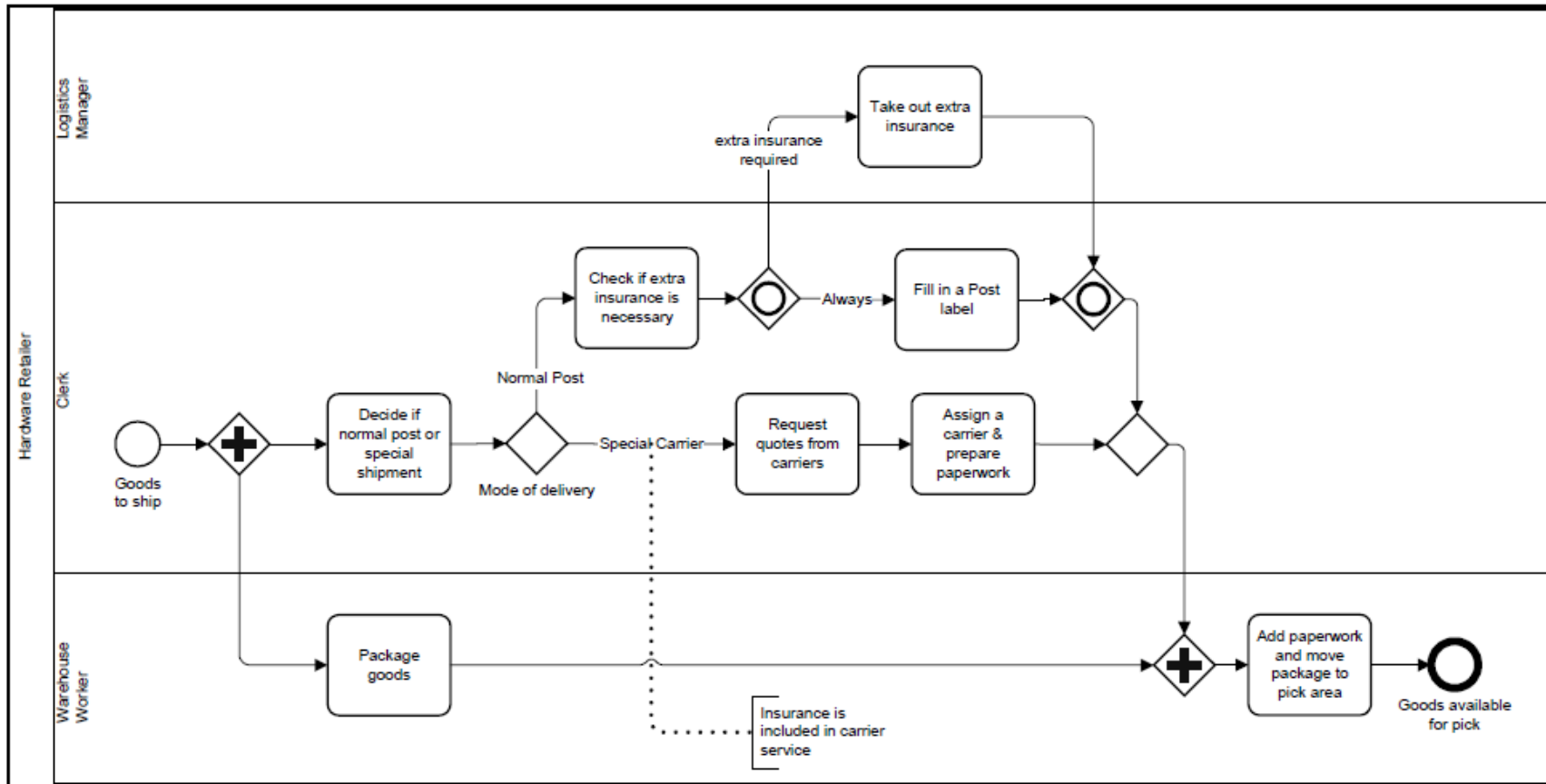

3. Să se interpreteze și reprezinte într-un instrument de tip CASE diagrama diagrama de mai jos.

